

Beste bewoner van Linkeroever,

we willen ervoor zorgen dat de Middenvijver niet enkel een mooie groene plek is om naar te kijken, maar ook een toegankelijk en recreatief park is om in te vertoeven. En dat in goed nabuurschap met u, de buurt.

*Voor deze zomer is het festival Live is Live gepland, van **vrijdag 28 juni tot zondag 30 juni 2024**. Bij dit driedaags evenement is **geen** camping voorzien en zijn er enkel liveconcerten, geen DJ-sets die tot een stuk in de nacht zullen duren.*

Vrijdag 28 juni 2024: Live is Live

- Het festivalterrein gaat open rond 12u00, eerste optredens starten rond 13u en ze eindigen om middernacht

Zaterdag 29 juni 2024: Live is Live

- Het festivalterrein gaat open rond 12u00, eerste optredens starten rond 13u en ze eindigen om middernacht

Zondag 30 juni 2024: Live is Live

- Het festivalterrein gaat open rond 12u00, eerste optredens starten rond 13u en ze eindigen om middernacht

We zijn volop bezig met de voorbereidingen. In deze brief vindt u de nodige informatie over de maatregelen die wij zullen treffen op Linkeroever.

1 MAATREGELEN VERKEER

1.1 Autoverkeer in de afgesloten straten : DOORLAATBEWIJS !

Om te vermijden dat uw straat vol komt te staan met geparkeerde auto's van festivalbezoekers, sluiten we uw straat preventief af voor regulier autoverkeer. Uiteraard hebt uzelf, als bewoner, wél toegang tot de straten. Dit gebeurt aan de hand van een DOORLAATBEWIJS. Ook uw gasten, familieleden, of mensen die op uw invitatie tot bij u thuis moeten rijden tijdens dit weekend, kunnen doorrijden. U moet dan voor deze gasten ook een DOORLAATBEWIJS aanvragen bij ons.

DOORLAATBEWIJS kan u aanvragen op www.middenvijver.be . Bij problemen met de aanvraag kan u ons ook gewoon emailen info@middenvijver.be

1.2 Welke straten worden afgesloten : INRIJPUNTEN !

Zoals gezegd sluiten we in samenspraak met de Verkeerspolitie en de buurwerking enkele straten in uw buurt preventief af. Deze afsluiting zal permanent bemand zijn door onze Straat-Stewards, die u met raad en daad zullen bijstaan.

We zullen ervoor zorgen dat er steeds een makkelijke doorgang blijft voor u, telkens op 1 of 2 inrijpunten. Aan deze inrijpunten kan u met het juiste doorlaatbewijs 24/24 doorrijden.

DOORRIJPUNTEN :

⇒ Komende van de E19/Kennedytunnel, via de Blancefloerlaan

Inrijpunt : AMAND DE LATINNELAAN & HUBERT LAMPOLAAN & EDMOND DE COUSSEMAKERSTRAAT

1.3 Afslotenstraten: VERBOD OP INRIJDEN !

Hieronder een overzicht van alle straten die afgesloten zullen worden voor autoverkeer en waarvoor een doorlaatbewijs nodig is:



A.

AALSCHOLVERLAAN
ADOLF MENYSTRAAT
ANN CHRISTYSTRAAT
ANTON VAN DUINKERKENSTRAAT
ANTOON MASTBOOMSTRAAT
AUGUST VAN CAUWELAERTLAAN
ARMAND DE LATTINLAAN
ALPHONSE HERTOOGSTRAAT

B.

BELGICAPLEIN
BRILDUIKERSTRAAT

C.

CADETSTRAAT
CARAVELLESTRAAT
CORNELLIELAAN

E.

EDMOND DE COUSSEMAKERSTRAAT
EIDERSTRAAT
EMILE DANCOLAAN
ERIC ANTHONISSTRAAT

F.

FRANCOIS PELSEAERTSTRAAT
FREDERIC BRUYNSEELSLAAN
FRANS DETIEGESTRAAT

G.

GARMT STUIVELINGSTRAAT
GUSTAAF WAPPERSSTRAAT

H.

HUGUES C. PERNATHLAAN
HUBERT LAMPOLAAN
HUGO SCHILTZPLEINX
HECTOR LEBONSTRAAT

J.

JOHAN JONGKINDSTRAAT
JORIS VAN SPILBERGENSTRAAT
JOS HENDRICKXSTRAAT
JOSEPHINA DE BAKKER
JAN VAN MIRLOSTRAAT

K.

KIELZOGLAAN
KATWILGWEG
KOGELLAAN

L.

LA ESTERELLASTRAAT
LOUIS FRARYNLAAN
LOUIS FRANCKSTRAAT
LUDWIG BURCHARDSTRAAT
LIANE BRUYLANTLAAN
LEON HUYBRECHTSSTRAAT
LEO J. KRYNLAAN
LEPELAARSTRAAT

M.

MARIA V. MEERBERGEN
MARIA V. GENECHTEN
MARIA LOUISE GHEYSSTRAAT
MARIA CLAESSENS
MARLEEN VAN OUYTSELSTRAAT
MEERKOETSTRAAT
MATHILDE SCHROYENSSTRAAT

N.

NEEL DOFFLAAN

O.

OLIVIER BRUNELSTRAAT
OPTIMISTSTRAAT

P.

PAUL HOUSMANSSTRAAT
PARKING SPORTHAL
PHILIPPE VERMOELENSTRAAT

R.

ROALD AMUNDSENSTRAAT
ROBERT DE WAVRINSTRAAT
ROERDOMPSTRAAT
ROMAIN LOOYMANSTRAAT

T.

TERLUURSTRAAT

U.

URBAIN RENIERSSTRAAT

V.

VICTOR DELHEZSTRAAT
VISARENDSTRAAT

W.

WALTER VAESSTRAAT
WILLEM GIJSSELSSTRAAT
WILLY DE ROOSSTRAAT
WATERVOGELPLEIN
WATERNIPSTRAAT
WATERWILGWEG

Z.

ZEILSPORTPLEIN

1.4 Autoverkeer op de Blancefloerlaan

Net zoals de voorgaande jaren zal de Blancefloerlaan niet permanent afgesloten worden voor verkeer. We maken wel de Blancefloerlaan aan de Noordzijde (zijde festivalterrein) tijdelijk parkeervrij. Er is dus de ganse periode van het festival gewoon verkeer in normale rijrichting mogelijk. Enkel bij de 'uitstroom', op het einde van elke festivaldag, zal wanneer de politie dit nodig acht tussen 23u30 en 00u30 de Noordzijde Blancefloerlaan geheel voor verkeer afgesloten worden. Dit om de mensenmassa, de buitenkomende bezoekers van het festival, op een veilige wijze naar het openbaar vervoer en fietsen/auto-parkings te leiden. Veel hinder zal u hier als bewoner niet van ondervinden.

De Zuidzijde van de Blancefloerlaan (de zijde tegen de Regatta-wijk) wordt dus niet parkeervrij gemaakt en er is gewoon verkeer in de normale rijrichting mogelijk (van de Katwilgweg richting Schelde), alsook gewone parkeermogelijkheid.

1.5 Afrit 6 en De Waaslandtunnel

Afrit 6 – Linkeroever afgesloten; omweg via Parallelweg, E17 en de keerbrug in Kruibeke

1.6 De tramhalte Sporthal

Deze tramhalte zal op vrijdag 28 juni, op zaterdag 29 juni en op zondag 30 juni 's avonds GESLOTEN zijn vanaf 20 uur. Hierdoor verplichten we de festivalbezoekers om 's avonds de tram te nemen aan de tramhalte **P&R Regatta** waardoor er minder hinder zal zijn voor u als buurtbewoner.

➔ De tramhalte sporthal is afgesloten, u kan de tram nemen aan Regatta.

1.7 De Park & Rides

Zowel de Park & Ride aan de tramhalte, het nieuwe P&R complex aan de Kennedytunnel als de Park & Ride tegen het natuurgebied 't Rot zal parkeervrij gemaakt worden vanaf vrijdagochtend 28 juni vanaf 8 uur tot en met maandagochtend 1 juli om 8 uur.

2 DOORLAATBEWIJZEN

2.1 Doorlaatbewijzen

Net zoals bij onze vorige festivals, voorzien wij doorlaatbewijzen voor elke bewoner. Zonder doorlaatbewijs zal het **niet mogelijk** zijn om de afgesloten straten te betreden met een voertuig. Wij willen garanderen dat jullie als bewoners ten allen tijde uw voertuig in eigen straat of garage kunnen parkeren.

U kan deze doorlaatbewijzen aanvragen via info@middenvijver.be.

2.2 Buurthuis : INFORMATIEPUNT aan de ingang van festivalterrein !

Net zoals bij vorige festivals, organiseren we een BUURTHUIS, zijnde een INFORMATIEPUNT, waar u terecht kan met al uw vragen. Dit informatiepunt bevindt zich aan de ingang van het festival (Crew & artist ingang), makkelijk toegankelijk vanop de Blancefloerlaan.

⇒ **Woensdag 26/juni** : van 15u tot 20u

U kan hier terecht voor extra doorlaatbewijzen, ophalen buurt-ticket, of alle andere vragen.

We raden u wel aan om best al vooraf alle info te raadplegen op onze website, www.middenvijver.be.
Hier kan u zelf uw aanvraag indienen.



2.3 Wat met postbodes, thuisverzorging, patiënten van dokters-, tandarts- of andere praktijken?

Onze stewards worden gebriefd om dergelijke voertuigen (met soms moeilijk te voorspellen bezoekers) door te laten, ook zonder doorlaatbewijs. Als u zo'n tijdelijke bezoeken zeker verwacht, mag u ons alvast op de hoogte brengen via info@middenvijver.be.

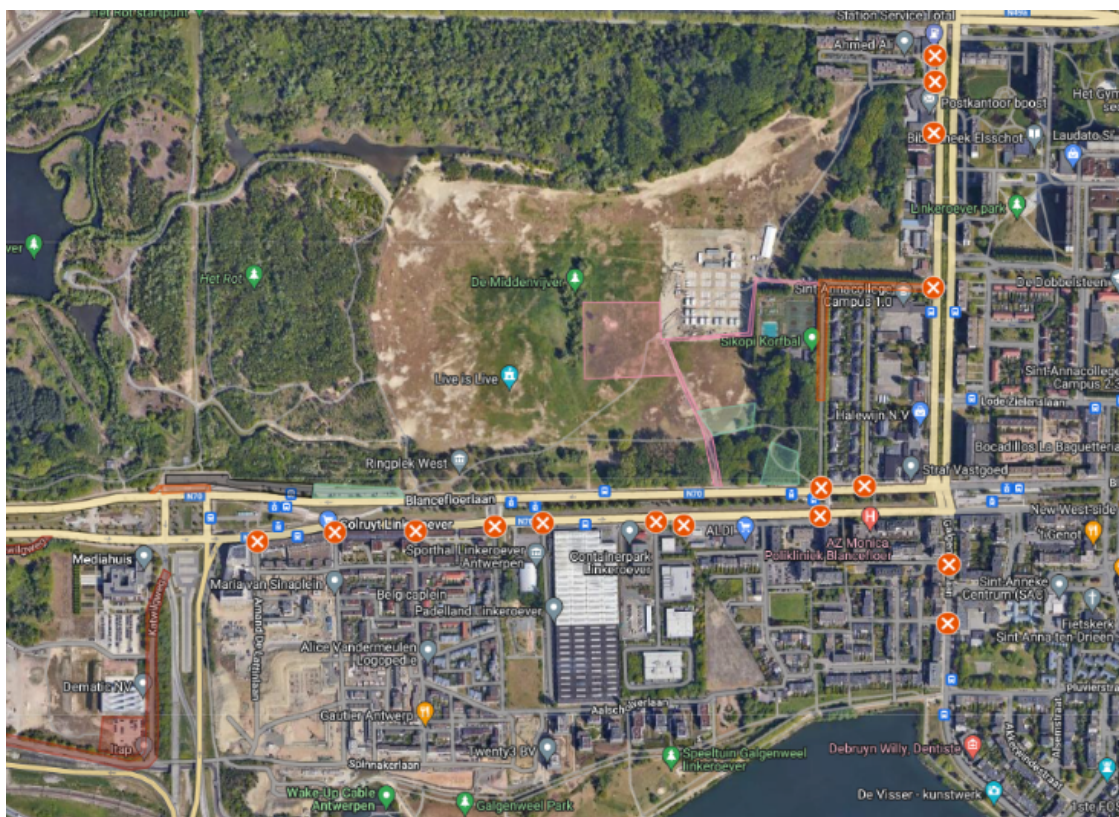

3 GRATIS TICKETS LIVE IS LIVE

We willen u bedanken voor uw begrip en de organisatie biedt u graag 2 gratis tickets aan voor Live is Live 2024. U kan kiezen voor 2 tickets op vrijdag 28 juni, zaterdag 29 juni of op zondag 30 juni 2024*.

We bezorgen u de tickets via mail. U kan de 2 tickets gebruiken om ZELF naar het festival te komen, of u kan ze schenken aan een familielid, kennis, vriend/vriendin, ... Tickets doorverkopen is NIET toegelaten en strafbaar. **Deadline om aan te vragen 31 mei via www.middenvijver.be/liveislive-buurt**

**De 2 tickets zijn geldig per woonadres. U mag deze tickets NIET doorverkopen, dat is fraude.*

Dit is het programma van Live is Live 2024:

Vrijdag 28 juni	Zaterdag 29 juni	Zondag 30 juni
The National Ben Howard Tamino Passenger Always Intergalactic Lovers & meer...	Paolo Nutini Warhaus Sheryl Crow Lord Huron Editors & meer...	The Smashing Pumpkins Gossip Interpol Mogwai K's Choice Zornik Trixie Whitley & meer...

Meer info: www.liveislive.be

4 MAATREGELEN OMGEVING EN MILIEU

4.1 Wat met het geluid ?

We gebruiken speciale geluidstechnieken om het geluid in de omgeving van het festival tot een minimum te beperken. Hierin worden we bijgestaan door een erkende controle-firma gespecialiseerd in geluidsbeheersing. Zij worden permanent gecontroleerd door de milieuambtenaren van de Stad Antwerpen, die mee het geluidsniveau van elk podium monitoren, alsook het niveau rondom het festivalterrein. Hebt u geluidshinder? U kan steeds contact opnemen met de Blauwe Lijn of uw melding doorgeven via info@middenvijver.be Live is Live is een festival waar uitsluitend "live" bands optreden. Deze liveoptredens geven een heel andere dynamiek dan een DJ die van 12u 's middags tot middernacht 'beats' staat te spelen. We verwachten dan ook deze 'live' editie niet veel overlast gaat bezorgen aan u.

4.1 Wat met afval

Op het festival wordt uitsluitend gedronken uit herbruikbare 'ecocup's'. Er is gescheiden afval en we hebben eigen afvalploegen die de omgeving van het festivalterrein permanent proper zullen houden en zwerfvuil van festivalbezoekers zullen opruimen. Bovendien werden er ook strikte afspraken gemaakt met de reinigingsdiensten van de Stad Antwerpen, samen met hen zullen we ervoor zorgen dat het zwerfvuil in de omgeving zo vlug mogelijk verwijderd wordt en dat uw straten schoon zullen blijven. Ziet u zelf festival-afval liggen, aarzel niet om dit te melden via mail info@middenvijver.be.

**LIVE
/S LIVE**

Wij danken u als buurtbewoner alvast voor uw begrip en medewerking.

Hebt u nog vragen of opmerkingen? Aarzel niet en neem contact op met info@middenvijver.be

Met vriendelijke groeten

Het Middenvijver -& Live is Live team!